

Fiche Territoire 2025



Isère rhodanienne

Abritant 1 44 530 habitants, l'Isère Rhodanienne est le deuxième territoire le plus peuplé du département. Il connaît une forte croissance démographique (+0,89 %) portée à la fois par son solde migratoire (+0,53 %) et naturel (+0,36 %). C'est le deuxième territoire avec le plus fort taux de natalité du département. Le nord du territoire est marqué par l'emploi présentiel (notamment public), tandis que le sud l'est par l'importance du secteur productif (centrale nucléaire, pôle d'industrie chimique). L'Isère Rhodanienne accueille également le deuxième port fluvial d'Auvergne Rhône-Alpes et est le premier producteur de pommes au niveau régional.

L'Isère-Rhodanienne se caractérise par une précarité importante d'une partie de sa population : 17,9 % vivent sous le seuil de bas revenus CAF contre 15,3 % en Isère, et elle compte 2 748 allocataires du RSA fin 2024. Le niveau de qualification de sa population est inférieur à celui du département.

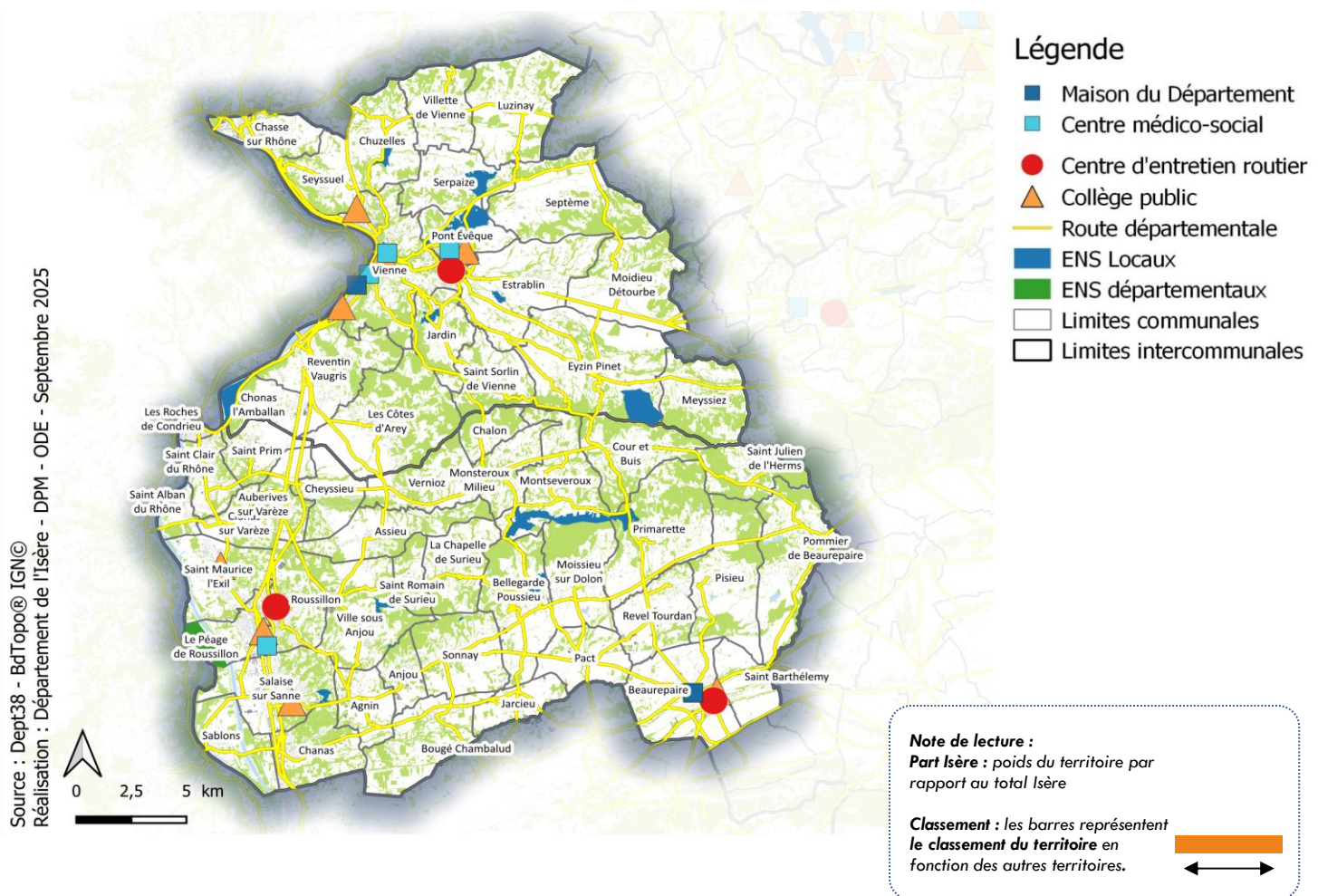

Source : Dept38 - BdTopo® IGN©
Réalisation : Département de l'Isère - DPM - ODE - Septembre 2025

	Territoire	Isère	Part Isère	Classement
Démographie				
Population municipale	144 533	1 291 380	11%	
Croissance annuelle moyenne de la population entre 2016 et 2022	0,9%	0,5%		
Dont liée aux naissances (solde naturel)	0,4%	0,3%		
Dont liée aux nv arrivants (solde migratoire)	0,5%	0,2%		
Nombre de 75 ans et plus	13 543	104 137	13%	
Part des 75 ans et plus dans la population	9,4%	9,1%		
Evolution annuelle des 75 ans et plus entre 2016 et 2022	1,6%	2,0%		
Nombre de ménages	61 676	573 543	11%	
Nombre de personnes seules	20 107	207 771	10%	
Part des personnes seules dans les ménages	33%	36%		

Sources : INSEE RP 2016-2022, Etat civil 2024

	Territoire	Isère	Part Isère	Classement
Logement				
Nombre de résidences principales	61 661	573 243	11%	
Part de propriétaires	64%	61%		
Part de locataires privés	21%	23%		
Part de locataires publics	14%	14%		
Nombre de ménages aidés FSL charges courantes	344	3 562	10%	
Nombre de ménages aidés FSL accès	281	2 446	11%	
Nombre de ménages aidés FSL maintien	156	2 044	8%	
Sources : INSEE RP 2022, DEPT38 DSO 2024				
Enfance - Famille - Scolarité				
Nombre de naissances	1 542	12 459	12%	
Evolution annuelle des naissances entre 2018 et 2024	-0,5%	-2,0%		
Taux de natalité (en ‰)	10,7	9,6		
Nombre de couples avec enfants	18 077	151 316	12%	
Nombre de familles monoparentales	5 727	52 996	11%	
Part des familles monoparentales dans les ménages	9,3%	9,2%		
Evolution annuelle des familles monoparentales entre 2016 et 2022	3,2%	1,8%		
Nombre de moins de 6 ans	10 099	85 755	12%	
Part des moins de 6 ans dans la population	7,0%	6,6%		
Evolution annuelle des moins de 6 ans entre 2016 et 2022	-0,6%	-1,3%		
Nombre de moins de 18 ans	33 609	286 892	12%	
Part des moins de 18 ans dans la population	23,3%	22,2%		
Nombre de places en EAJE	822	10 036	8%	
Nombre de places en EAJE pour 100 enfants de moins de 6 ans	8,1	11,7		
Nombre d'enfants de moins de 6 ans gardés par assistant maternel	2 198	16 208	14%	
Part d'enfants de moins de 6 ans gardés par un assistant maternel	21,8%	18,9%		
Nombre de places chez assistants maternels agréés	3 211	24 234	13%	
Nombre de collégiens dans les collèges publics	5 466	55 026	10%	
Nombre de bénéficiaires d'allocations mensuelles (AM) et secours d'urgence (SU) et	898	10381	9%	
Sources : INSEE Etat civil 2024, INSEE RP 2016-2022, CAF 2024, DEPT38 DSO 2024, DSDEN 2024				
Autonomie - Santé				
Nombre de 80 ans et plus	8 264	70 673	12%	
Part des 80 ans et plus dans la population	5,7%	5,5%		
Evolution annuelle des 80 ans et plus entre 2016 et 2022	0,9%	1,2%		
Dont 80 ans et plus vivant seul	3 481	29 891	12%	
Part des 80 ans ou plus vivant seuls dans les 80 ans ou plus	42,1%	42,3%		
Nombre de bénéficiaires de l'APA domicile	2 502	21 648	12%	
Nbre de bénéficiaires de l'APA dom pour 100 personnes de 75 ans et plus	18,5	18,5		
Nombre de bénéficiaires de l'APA établissement	763	8 446	9%	
Nombre de places en EHPAD	998	8 998	11%	
Nombre de places en EHPAD pour 100 personnes de 75 ans et plus	7,6	7,9		
Nombre de bénéficiaires de la PCH	1 125	9 276	12%	
Nombres de médecins généralistes	103	1 119	9%	
Part des plus de 55 ans	29,1%	33,2%		
Densité médicale pour 10 000 habitants	7,1	8,7		
Sources : INSEE RP 2016-2022, DEPT38 DAU 2024, CPAM 01/07/2025				
Emploi précarité				
Nombre de personnes vivant dans un ménage à bas revenus*	20 742	160 065	13%	
Part dans la population des moins de 65 ans	17,9%	15,3%		
Nombre de demandeurs d'emploi cat. ABC	10 291	89 012	12%	
Nombre de personnes couvertes par le RSA	5 911	45 161	13%	
Part dans la population des moins de 65 ans	5,1%	4,3%		
Nombre d'allocataires RSA	2 748	22 066	12%	
Revenu disponible médian mensuel par unité de consommation**	n.d.	2 023 €		
Revenu disponible des 10% les plus pauvres par unité de consom.	n.d.	1 095 €		
Taux de pauvreté	n.d.	11,8%		
Nbre de ménages reçus saisis par l'action sociale départementale	3 158	28 954	11%	
Part dans les ménages	5,1%	5,0%		
Sources : INSEE RP 2022, CAF 2024, France Travail 12/2024, INSEE Filosofi 2021, DEPT38 DSO 2024				

* En 2023, le seuil des bas revenus CAF (applicable aux ressources 2022) était de 1 253€

** Système de pondération attribuant un coeff aux membres du ménage, permettant de comparer les niveaux de vie de ménages différents.

Production réalisée par
dpm.ode@isere.fr

Pour plus d'informations
Portrait social de l'isère
isere@gent :

